



COLÉGIO NOSSA SENHORA DA CONCEIÇÃO

www.cnsalvador.com.br



RELAÇÃO DE LIVROS E MATERIAIS - 1º ANO / 2026 ENSINO FUNDAMENTAL ANOS INICIAIS

LIVROS:

- SISTEMA DE ENSINO – 1º ANO
- EDITORA: FTD

DESCOBRINDO A GRAMÁTICA - Autores: Gilio

Giacomozzi, Gildete Valério,

Geonice Valério

Editora: FTD / 1º ANO



- INGLÊS:
- BILINGUE EVOLUTION FTD

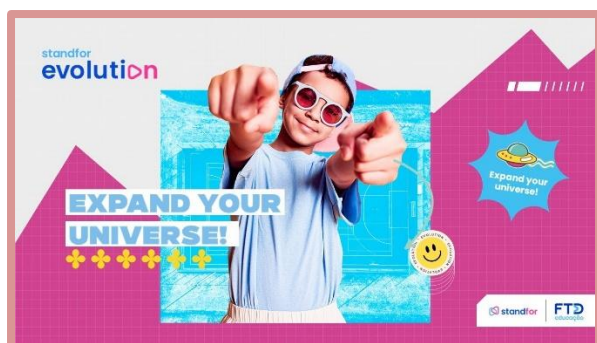

OBS.:

Os livros da FTD Editora poderão ser encontrados no site

lumisfera.com.br

Segue código do colégio: 47003

❖ ENSINO RELIGIOSO



Semear Juntos 1

Editora: SM

Autor: Humberto Herrera

3ª edição / Ano: 2023

❖ LITERATURA – PROJETO



No sítio do vovô Dândi

Editora: Brinque-Book

Autora: Ana Fátima

UNIFORME:

É preciso que todos (pais e alunos) se conscientizem da importância do uniforme escolar. Ele é representativo, pois simboliza a identidade do aluno do Colégio Nossa Senhora da Conceição e revela que ele é parte desta comunidade escolar. Portanto, o aluno deverá cuidar e não descaracterizar o seu uniforme.

ATENÇÃO: a partir do primeiro dia de aula, o aluno já deverá vir uniformizado. Mesmo fora do colégio deverá ser usado com respeito.

PARA USO DIÁRIO

- Camisa com manga ou sem manga branca e com logotipo do colégio (modelo padrão);
- Calça de tãtel cor azul-marinho e com logotipo do colégio (modelo padrão);
- **Meninas:** calça ou short saia azul marinho tã-tel (padronizado da escola) e camiseta padronizada do colégio. **Opcional:** Vestido azul marinho padronizado da escola. **Tênis azul marinho, preto ou branco;**
- Meia branca ou cor neutra;
- **Sapato ou tênis preto, azul-marinho ou branco.**

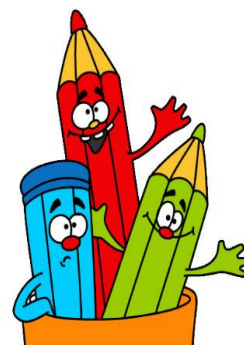

PARA ATIVIDADE DE EDUCAÇÃO FÍSICA

- Camisa sem manga branca e com logotipo do colégio (modelo padrão);
- Calça ou bermuda de tãtel cor azul-marinho, e com logotipo do colégio (modelo padrão) - bermuda na altura dos joelhos;
- Meia branca ou cor neutra;
- Tênis preto, azul-marinho ou branco.

OBSERVAÇÃO:

- Sugestão de data para entrega do material escolar – 27/01/2026, no turno matutino, das 08h às 11h.
- No dia **29/01/2026**, início do ano letivo: 07h.

LISTA DE MATERIAL ANUAL – 1º ANO – 2026

- ✓ O Colégio Nossa Senhora da Conceição socializa a Lista de Materiais 2026, do Ensino Fundamental Anos Iniciais, a qual é formada por itens indispensáveis às atividades cotidianas da instituição.
- ✓ É importante ressaltar que a adoção dos materiais facilita o processo de ensino-aprendizagem, estimula a criatividade, a autoestima e a autonomia do aluno.
- ✓ Os materiais solicitados serão utilizados no decorrer do ano letivo nas intervenções pedagógicas, que envolvem o conteúdo das Áreas de Artes Visuais e nas diferentes atividades desenvolvidas nos Projetos Pedagógicos.

TRIMESTRE I	TRIMESTRE II
<ul style="list-style-type: none"> • <u>MATERIAL DE USO PESSOAL:</u> Um estojo grande contendo: <ul style="list-style-type: none"> • Borracha; • 01 caixa de lápis de cor(jumbo); • 01 caixa de hidrocor; • 01 caixa de giz de cera grande; • 03 lápis de escrever(jumbo); • 01 Cola bastão; • Um classificador de elástico grande; • Um caderno pequeno capa dura (96fls); • Um caderno de desenho grande (96 fls); • Tesoura; • Apontador; • 01 avental identificado com o nome do aluno; • 01 Flauta Doce Soprano Barroca C, • Uma tela para pintura 24x30; • Uma agenda escolar (<u>com espaço de uma folha por dia</u>). <u>OUTROS MATERIAIS:</u> <ul style="list-style-type: none"> • 01 pacote de palito de picolé; • 01 tubo de cola relevo; • 01 tubo de cola (90g); • 01 pacote de papel criativo (cores fortes); • 01 pincel grosso (nº 12); • 01 (uma) caixa de pintura a dedo; • 02 (dois) pacotes de bolas de soprar (1 amarelo ou preto e 1 colorido); • 01 caixa de massa de modelar de 150g; • 01 folha de EVA (emborrachado em placa aberta) – cores variadas; • 01 folha de EVA estampada (placa aberta); • 01 folha de EVA com glitter; 	<ul style="list-style-type: none"> • <u>MATERIAL DE USO PESSOAL:</u> • 03 lápis de escrever(jumbo), • Borracha; • 01 caixa de lápis de cor(jumbo); • 01 caixa de hidrocor; • 01 caixa de giz de cera grande; • 03 lápis de escrever(jumbo); • 01 Cola bastão; • Apontador. <u>OUTROS MATERIAIS:</u> <ul style="list-style-type: none"> • 01 caixa de massa de modelar de 150g; • 01 folha de EVA (emborrachado em placa aberta) – cores variadas; • 01 folha de EVA estampada (placa aberta); • 01 folha de EVA com glitter; • 01 folha de EVA atalhado; • 01 metro de feltro (estampado – cor alegre); • 01 folha de papel carmo; • 01 folha de papel crepom. • 01 tubo de cola relevo; • 01 tubo de cola (90g); • 01 pacote de papel criativo (cores fortes).

- 01 folha de EVA atalhado;
- 01 (um) rolo de fita adesiva;
- 01 (um) metro de tecido estampado: chitão;
- 01 metro de feltro (liso – cor alegre);
- 1 (um) rolo de fita de cetim (1 dedo de largura);
- 01 (um) metro de tecido (estampa africana);
- 01 (um) metro de cami estampado;
- 01 (um) pacote de massa de EVA;
- 01 folha de papel carmo;
- 01 folha de papel crepom;
- Bloco para desenho branco – tamanho A3 – 140gr;
- 01 pacote de papel cartão branco (gramatura 120).

OBS.: Os livros deverão ser forrados com plástico transparente após ter sido colocado o nome e a série do aluno. Conforme exemplo:

C.N.S.C. ANO: 2026
NOME DO ALUNO: _____
ANO: _____